តើការរំលោភបំពានខាងបច្ចេកវិទ្យា កំពុងកើតឡើងចំពោះអ្នកទេ?

WESNET
The Women's Services Network

វាអាចជាការរំលោភបំពានខាងបច្ចេកវិទ្យា ប្រសិនបើនរណាម្នាក់៖

- គ្រប់គ្រងទូរសព្ទរបស់អ្នក
- យកទូរសព្ទរបស់អ្នកចេញពីអ្នក
- វាយបំបែកទូរសព្ទរបស់អ្នក
- បង្ខំឱ្យអ្នកចែករំលែកទូរសព្ទរបស់អ្នក

- គ្រប់គ្រងគណនីអនឡាញរបស់អ្នក
- បញ្ឈប់អ្នកពីការប្រើប្រាស់គណនីអនឡាញរបស់អ្នក
- ប្រើគណនីអនឡាញរបស់អ្នកនៅពេលអ្នកមិនចង់ឱ្យពួកគេប្រើ

- ចែករំលែករូបភាពរបស់អ្នក ដែលអ្នកមិនចង់ឱ្យមនុស្សឃើញ
- ប្រាប់អ្នកថាពួកគេនឹងចែករំលែករូបភាពរបស់អ្នក ដែលអ្នកមិនចង់ឱ្យមនុស្សឃើញ លុះត្រាតែអ្នកធ្វើអ្វីតាមដែលពួកគេនិយាយ។

វាអាចជាការរំលោភបំពានខាងបច្ចេកវិទ្យា ប្រសិនបើមាននរណាម្នាក់មើលអ្វីដែលអ្នកធ្វើ ដោយប្រើ៖

- ទូរសព្ទរបស់អ្នក
- កាមេរ៉ាលាក់កំបាំង
- កម្មវិធីនានា (apps)។

វាអាចជាការរំលោភបំពានខាងបច្ចេកវិទ្យា ប្រសិនបើនរណាម្នាក់ប្រើកុំព្យូទ័រ ទូរសព្ទ ឬថេប្លេតដើម្បី៖

- នៅតែទាក់ទងមកអ្នកម្តងហើយម្តងទៀត
- និយាយអ្វីដែលធ្វើឱ្យអ្នកឈឺចាប់
- ដាក់ទណ្ឌកម្មអ្នក
- និយាយថាពួកគេនឹងធ្វើឱ្យអ្នក ឬសមាជិកក្រុមគ្រួសាររបស់អ្នកឈឺចាប់។

វាអាចជាការរំលោភបំពានខាងបច្ចេកវិទ្យា ប្រសិនបើនរណាម្នាក់ប្រើកម្មវិធីនានា (apps) ឬប្រព័ន្ធផ្សព្វផ្សាយសង្គមភ្ជាប់ទៅ៖

- និយាយអ្វីដែលធ្វើឱ្យអ្នកមានអារម្មណ៍មិនល្អ
- និយាយអ្វីដែលធ្វើឱ្យអ្នក ឬក្រុមគ្រួសាររបស់អ្នកមើលទៅដូចជាអាក្រក់
- ធ្វើការគំរាមកំហែងអំពីរឿងអ្វីដែលពួកគេនឹងធ្វើចំពោះអ្នក។

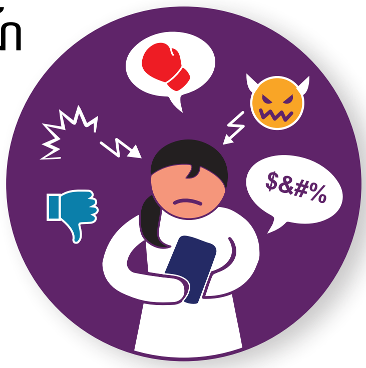

វាអាចជាការរំលោភបំពានខាងបច្ចេកវិទ្យា ប្រសិនបើនរណាម្នាក់ប្រើបច្ចេកវិទ្យាដើម្បី៖

- រកឱ្យដឹងថាអ្នកនៅឯណា នៅពេលអ្នកមិនចង់ឱ្យពួកគេដឹង
- រកឱ្យដឹងថាអ្នកកំពុងធ្វើអ្វី នៅពេលអ្នកមិនចង់ឱ្យពួកគេ
- តាមដានអ្នក។

ប្រសិនបើការរំលោភបំពានខាងបច្ចេកវិទ្យា កំពុងកើតឡើងចំពោះអ្នក សូមនិយាយជាមួយបុគ្គលិកគាំទ្ររបស់អ្នក។

អ្នកអាចទទួលបានព័ត៌មានបន្ថែមពីគេហទំព័រនេះ។
www.techsafety.org.au

បណ្តាញសេវាកម្មរបស់ស្ត្រីបានបង្កើតផ្ទាំងរូបភាពនេះ។

© 2019 WESNET។ រក្សាសិទ្ធិគ្រប់យ៉ាង។

3200